Programa Nacional de Inglés (PRONI)

Contraloría Social
Guardianes del gasto público

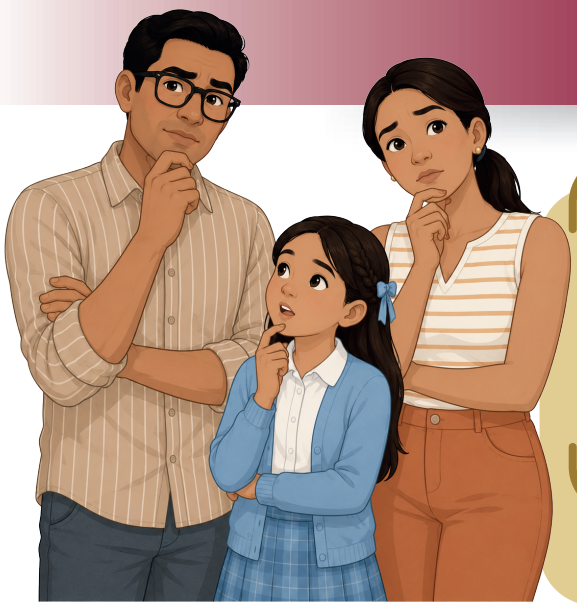

¿Qué es la Contraloría Social?

Es el mecanismo mediante el cual, las personas beneficiarias del Programa Nacional de Inglés (PRONI) pueden verificar y vigilar de manera organizada, voluntaria y honorífica, el cumplimiento de las metas y la correcta aplicación de los recursos públicos asignados por el PRONI.

Fuente: Apartado de Contraloría Social de los Lineamientos de Operación del Programa 2026.

¿Cómo se lleva a cabo la Contraloría Social?

- Mediante una asamblea general, la Autoridad Educativa Escolar, convoca a las madres, padres o personas tutoras para integrar el Comité de Contraloría Social de manera libre y voluntaria, y queda registrado en el Acta de Constitución del Comité de Contraloría Social.
- Las y los Contralores Sociales como integrantes del comité de Contraloría Social reciben capacitación sobre sus funciones y actividades que deberán realizar durante el 2026.





- Las y los Contralores Sociales reciben la información necesaria de la implementación del Programa Nacional de Inglés en el centro escolar.
- El Comité de Contraloría Social, deberá vigilar y registrar en sus formatos los Apoyos que reciba el centro escolar por parte del PRONI, los períodos de entrega y el cumplimiento de actividades.

En caso de identificar alguna irregularidad en la implementación del PRONI, podrá presentar la queja, denuncia o sugerencia en las siguientes Instituciones:

Secretaría Anticorrupción y Buen Gobierno

Internet: https://sidec.buengobierno.gob.mx/ las 24 horas del día, los 365 días del año.

Escrito a la siguiente dirección: Insurgentes Sur 1735, Colonia Guadalupe Inn, C.P. 01020, Alcaldía Álvaro Obregón, Ciudad de México.

Vía telefónica: 55 2000 2000 y al número gratuito 800 112 87 00.

Secretaría de Educación Pública

EDUCATEL: Sistema Telefónico de Información y Orientación de la SEP.

Teléfonos: 55 36 01 75 99 en la Ciudad de México y Área Metropolitana, o en el interior de la República al 800 288 66 88 (lada sin costo).

Horario de atención: de lunes a viernes (días hábiles) de 08:00 a 20:00 horas (tiempo del centro de México).

Contraloría Social en la Entidad Federativa

Anotar aquí datos de contacto

Coordinación Local del PRONI: Anotar aquí datos

Órgano Estatal de Control

Anotar aquí datos de contacto

Subsecretaría de Educación Básica | Dirección General de Gestión Escolar y Enfoque Territorial

Gobierno de México | Educación Secretaría de Educación Pública | PRONI Programa Nacional de Inglés

Este programa es público, ajeno a cualquier partido político. Queda prohibido el uso para fines distintos a los establecidos en el programa.